

Aurore

solution de gestion pour l'Artisan
Boulangier-Pâtissier et l'Industrie



Aurore Commande

Menu de base

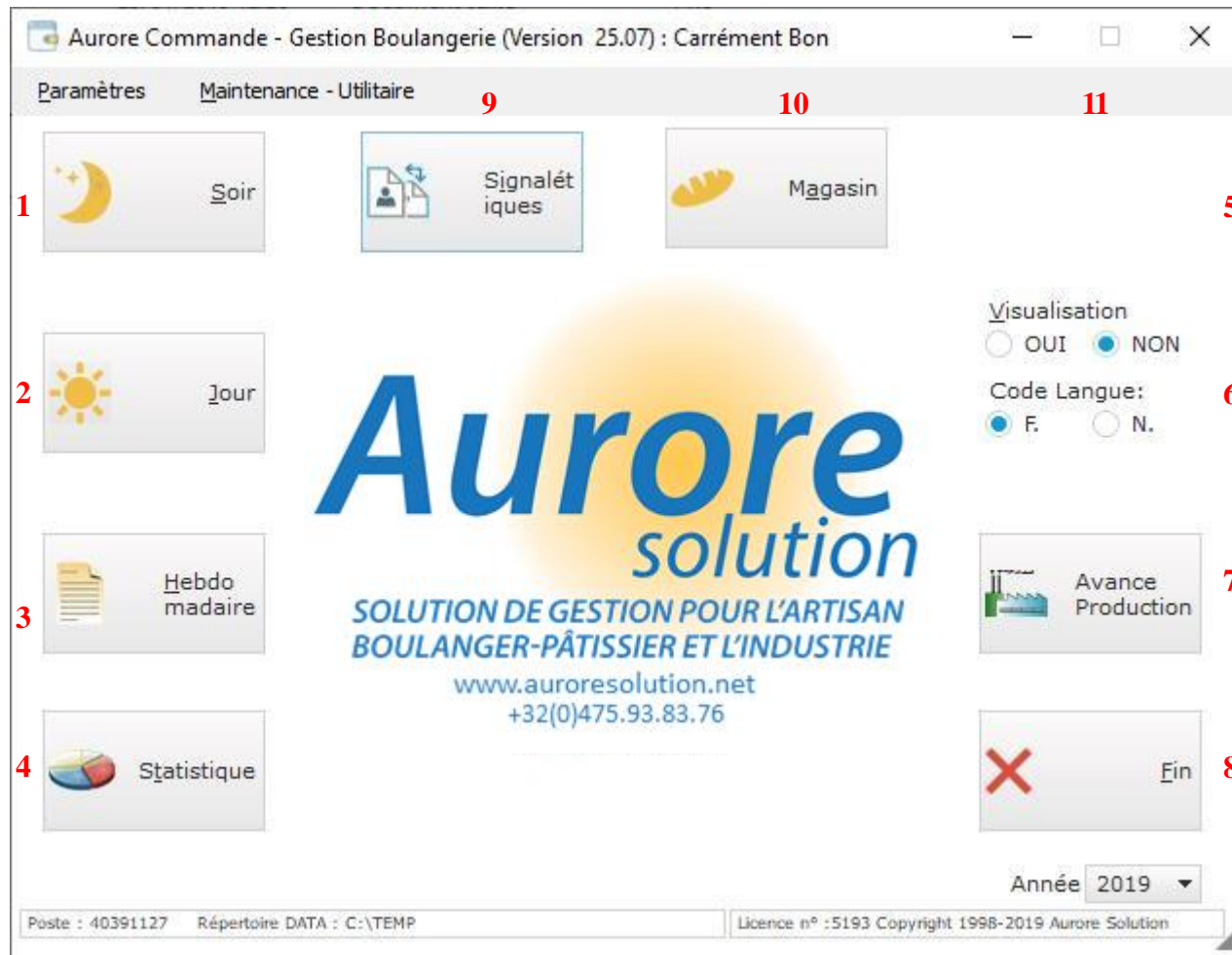

1. Travaux du soir (Commande, liste de production et de distribution,..)
2. Travaux du jour (Note d'envoi hors production)
3. Travaux hebdomadaire (Compte clients, Facturation,..)
4. Statistique
5. Etiquette commerciale de traçabilité
6. Visualiser avant impression
7. Impression spécifique
8. Fin du programme
9. Signalétique : Client, Article, Prix spéciaux,..
10. Gestion Magasin
11. Etiquettes

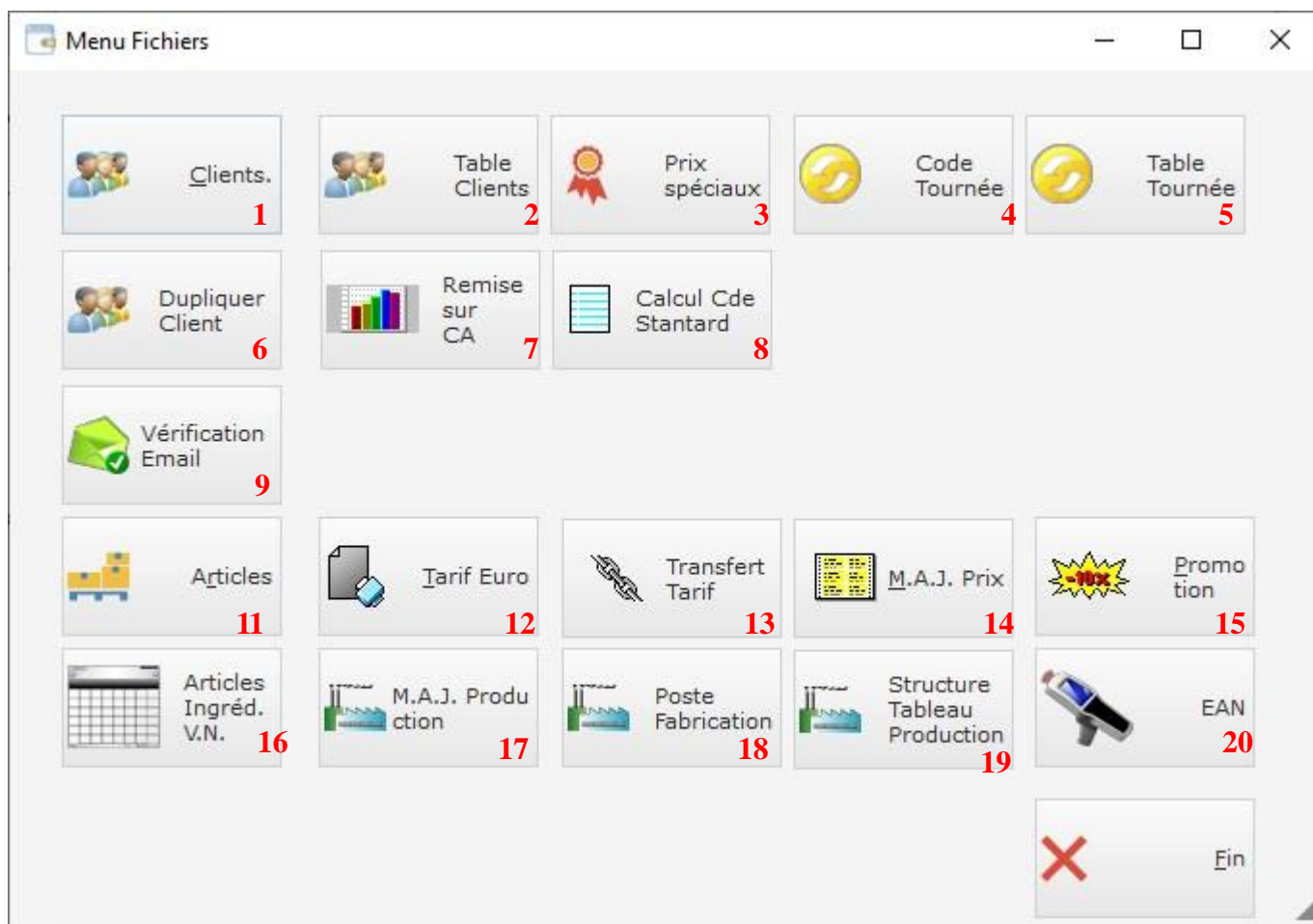

1. Clients
2. Clients : modification rapide
3. Prix spéciaux par client
4. Gestion Tournée par défaut (une tournée)
5. Table Tournée (tournée <> par jour livraison)
6. Créer un nouveau client à partir d'un autre client
7. Gestion des tables de remises en fonction d'un seuil de chiffre d'affaires.
8. Création d'une commande standard à partir d'une semaine de commandes
9. Vérification des adresses e-mail
11. Articles
12. Impression d'un tarif
13. Transfert d'un tarif vers un autre tarif
14. Mise à jour des prix sous forme de tableau
15. Introduction d'une promotion
16. Ingrédients
17. Mise à jour Production
18. Poste de Fabrication
19. Structure Production (Tableau)
20. Gestion des codes EAN



Fiche d'un article

Code Produit: **00000030** **1**

Description FR : **PAIN JULES BLANC** **2** *Champs en jaune à modifier dans Auropubli*

Prix Coupe ?
 Ajouté **3**
 Pas Ajouté

Description NL : **4**

Code TVA:
 0.0 %
 6.0 % **5**
 12.0 %
 21.0 %

TVA Horeca
 0.0 %
 6.0 %
 12.0 %
 21.0 %

Tarif 1 : **6** 3,600

Tarif 2 : **7** 0,000

Tarif 3 : **8** 0,000

Tarif 4 : **9** 0,000

Tarif 5 : **10** 0,000

Nbj DLC **0** **17** Poids Gr. **0** **18**

Famille **001 1 PAIN** **11**

Fam. Fac. / Finition **001 1 PAIN** **12**

JJ/MM Fabrication du **13**

JJ/MM Fabrication au **14**

Groupe Encodage

Ordre **19** **0**

Code Interne : **20**

EAN **0** **21**

Fermer

Article Description Graphique Production Planning

1. Code
2. Description (30 caractères)
3. Si article coupé, le prix de la coupe est ajouté ?
4. Description en néerlandais
5. Taux de TVA
6. Tarif 1
7. Tarif 2
8. Tarif 3
9. Tarif 4
10. Tarif 5
11. Famille Note d'envoi
12. Famille Facturation
13. Fabrication autorisée du JJ/MM (99/99 inactif)
14. Au JJ/MM (99/99 inactif)
17. Nb de jour nécessaire pour prévoir une fabrication
18. Poids en grammes
19. Ordre d'encodage (Menu déroulant)
20. Code Interne (libre)
21. Code EAN



Fiche d'un article

Code Produit: 00000011 Description FR : GD FROMENT

Atelier: BOU

Poste de Fabrication / Code Regroupement: PB

Regroupement / Qte (Regroupement): 001

Type :
 Liste
 Tableau TARTE
 Tableau PAIN

Groupe Picking:

Ordre Picking:

Qte Min. 5 Liv. J+ 2

OK
Annuler

Article Description Graphique Production Planning

1. Détails de la recette sur la liste de production
2. Atelier (Saut de page)
3. Poste de fabrication
4. Regroupement (Pour totaliser des articles d'une même nature)
5. Type de liste de production sous forme de :
 1. Liste
 2. Tableau Tarte
 3. Tableau Pain
6. Groupe Picking
7. Ordre Picking
8. Quantité minimum de commande
9. Livraison J+X



Fiche d'un client

Code: **1** 01134 Nom Livraison : **2** LE GOUT DES HOTES

Nom Facturation : **3** LE GOUT DES HOTES

Adresse Livraison : **4** AVENUE DES CYLISES 5

Complément Adresse Livraison : **5**

Code Postale: **7** 5100 Localite: **6** WIERDE

Téléphone: **8** 081/717617 0474 Fax: **9** Email **10**

Rem. 1	Rem. 2	Rem. 3	Rem. 4	Rem. 5	Rem. 6	C. Tour.	O. Tour.	D. Tourn.	O. Appel	%Retour
0,00 11	0,00 12	0,00 13	0,00 14	0,00 15	0,00 16	17	18	19 0	20	0 21

22 Code Langue: F. N. Note d'envoi Valorisée: **23** **24** NE PDF: NE+ **25** **26** Format NE **27** Groupe: A préciser Type **28** 0 Autres

29 NE TVAC: Oui Non Sans Prix Tarif S/Remise NE Papier: 1 Sp1 Tarif Bloqué Compta. Oui

30 Paiement NE: Oui Non **31** NE Mail: Oui 2 4 3 5

Note d'envoi Facturation **15** Calendrier Remarques Graphiques Frais Transport Contact Libre

- 1.** Code
- 2.** Nom sur la note d'envoi
- 3.** Nom sur la facture
- 4.** Adresse de livraison
- 5.** Complément Adresse de livraison
- 6.** Localité de livraison
- 7.** Code postale de livraison
- 8.** Téléphone
- 9.** Fax
- 10.** E-mail pour envoi de la note d'envoi
- 11-16.** Remise indice Famille 1, 2, 3, 4, 5 et 6
- 17.** Code tournée
- 18.** Ordre tournée
- 19.** Distance tournée
- 20.** Heure appel du client pour la commande
- 21.** % de retour autorisé (facturation)
- 22.** Code langue
- 23.** Valorisation des notes d'envoi
- 24.** Note d'envoi enregistrée au format PDF
- 25.** Nombre d'exemplaire de la note d'envoi
- 26.** Format de la note d'envoi
- 27.** Groupe statistique client
- 28.** Type de client
- 29.** Note d'envoi TVAC
- 30.** Le client paie à la note d'envoi

- 31.** Impression de la note d'envoi papier
- 32.** Impression document traçabilité
- 33.** Envoi de la note d'envoi par mail
- 34.** Tarif du client

Aurore

solution de gestion pour l'Artisan
Boulangier-Pâtissier et l'Industrie



Aurore Commande

Signalétique Client – Facturation

Fiche d'un client

Code: 01134 **1** Nom Livraison : LE GOUT DES HOTES **2**

Adresse Facturation: AVENUE DES CYLISES 5 **3**

Complément Adresse Facturation: **4**

Pays: BE **7** Code P. 5100 **8** Localité : WIERDE **5**

Tva: BE0879.374.779 **9** BIC/SWIFT **10** IBAN **11** Code Comptable **12** Code Analytique **13**

Période Facturation: **20**
 Hebdo. Quinz. Mensuel Immédiate EDI I EDI II EDI III Pas Facture

Type de Facture: **21**
 Produit Famille Autre Prod. H.TVA Spécifique I ReGroupée Par B.C. Remise CA Spécifique II Spécifique III
 Jour

Correction sur : **14** Facture **15**
 Facture Note Créd. Papier Electronique

Délais paiement **16** Comptant
Arrondi fin Mois: **17** Oui Non
Paiement FACT: **18** Comptant Banque
Annexe FACT ou : **19** Non Oui Facture Détails

Email **22**

Note d'envoi Facturation **15** Calendrier Remarques Graphiques Frais Transport Contact Libre

1. Code
2. Nom sur la note d'envoi
3. Adresse facturation
4. Complément Adresse de facturation
5. Localité de facturation
- 6.
7. Code pays
8. Code postale de facturation
9. N° TVA sous la forme BE0xxx.xxx.xxx
NA=Non Assujetti EX=Exonéré
10. Bic compte bancaire
11. Numéro compte bancaire
12. Code du client dans votre comptabilité
13. Code analytique
14. Correction (dif, de livraison) sur Facture ou Note de Crédit
15. Facture papier ou Electronique
16. Délais de paiement
17. Délais de paiement arrondi fin de mois
18. Contre remboursement ou par banque
19. Impression annexe résumé des livraisons lors de la facturation
20. Période de facturation (EDI = Facturation via Babelway)
21. Type de facture ou Journal de ventes
22. E-mail



Fiche d'un client

Code: 01134 Nom Livraison : LE GOUT DES HOTES

OK
Annuler

1

Cde Lundi: Ouvert Fermé Occasionnelle

Cde Mardi: Ouvert Fermé Occasionnelle

Cde Mercredi: Ouvert Fermé Occasionnelle

Cde Jeudi: Ouvert Fermé Occasionnelle

Cde Vendredi: Ouvert Fermé Occasionnelle

Cde Samedi: Ouvert Fermé Occasionnelle

Cde Dimanche: Ouvert Fermé Occasionnelle

2

Vacance Début:

Vacance Fin:

Note d'envoi Facturation **15** Calendrier Remarques Graphiques Frais Transport Contact Libre

1. Un client peut être:
 1. Ouvert (apparaît dans le planning)
 2. Fermé (si tous les jours sont positionnés sur Fermé le client est inactif)
 3. Occasionnelle
2. Période de début et de fin de vacance

Aurore

solution de gestion pour l'Artisan
Boulangier-Pâtissier et l'Industrie



Aurore Commande

Signalétique Client – Remarques

Fiche d'un client

Code: 01134 Nom Livraison : LE GOUT DES HOTES

Message Note d'envoi :

1

Message NE: 2

Oui

Non

Information Client :

3

Libre

OK

Annuler

Note d'envoi Facturation Calendrier Remarques Graphiques Frais Transport Contact Libre

1. Message systématique sur chaque note d'envoi
2. On imprime ou pas le message
3. Information interne sur le client qui apparait dans l'écran de prise de commande.



Aurore Commande Menu - Soir

Commande : Carrément Bon Mercredi 09 Janvier 2019

Commande avec Planification **A** Heure Appel **B** **Impression**

Livraison 0 Livraison 2
 Livraison 1 Livraison 3

1 Nouvelle	8 Début Jour.	15 Une N.E.	22 Production	26 C.A.	30 Fin
2 Modification	9 N°Cde à modifier 0	16 Des N.E.	Tableau <input type="radio"/> Tarte <input checked="" type="radio"/> Pain 23	27 Clients/Art.	
3 Annulation	10 Articles	17 Réimp. N.E.	24 Production Tableau	29 Picking	
4 Correction Livraison	11 Clients.	18 Document Traçabilité	25 Tournée Distribution	32 Clients J-14->JJ	
5 Réception Cde	12 Tournée Distance			31 Vérification NE Imp.	
	13 Par Référence Commande				
7 Exki		21 Etiquette Pain Coupé			

Visualisation
 OUI NON

1. Nouvelle commande
2. Modification commande existante
3. Annulation Commande
4. Encodage Rebut, non conforme, <> livraison
5. Réception et injection des commandes (pt module – caisse)
7. Injection Exki
8. Début jour (Cadencier – remarque du jour)
9. Modification d'une note d'envoi par son n°
10. Articles
11. Clients
12. Impression de la tournée par ordre de distance
13. Impression de la tournée par référence commande
15. Imprimer une note d'envoi
16. Imprimer les NE non imprimée
17. Réimprimer l'ensemble des NE avec sélection
18. Imprimer les documents de traçabilité
21. Imprimer les étiquettes pour les pains coupé
22. Liste de production
23. Sélection tarte ou pain
24. Liste de production Tableau
25. Liste tournée de distribution
26. Liste chiffre d'affaires
27. Balance clients/articles
29. Picking
30. Fin

- A.** Si coché gère le planning d'appel des clients en fonction du calendrier d'ouverture
- B.** Si coché le planning s'affiche par ordre de l'heure d'appel
- 31.** Contrôle de notes d'envoi non imprimées
- 32.** Vérification des clients sur 3 semaines



Prise de commande

Table Client Oui OUI

-> Cde Std. OUI

Date Livraison: 09/01/2019 **9** Code Client: * ou Code **10** N° Commande: **11** 0

Jour cde. **12**

Lundi
 Mardi
 Mercredi
 Jeudi
 Vendredi
 Samedi
 Dimanche

C.	Nom	O. A. T.	Téléphone	Nom2
00000	CLIENT DIVERS			Ô SI PRES
00048	EXKI 048 - PLACE DU LUXEMBOU		02/230.33.43	EXKI SA
00062	EXKI 062 - BOURSE		02/512.33.50	EXKI SA
00069	EXKI 069 - BOLIVAR		02/203.09.00	EXKI SA
00071	EXKI 071 - BRUSSELS AIRPORT		02753.72.90	EXKI SA

13 IMPRESSION LISTE DES CLIENTS

Remarque Générale **14**

Remarque Particulière **15**

Emb.: 0,0 F12

1 Date 2 Commande 3 Gateaux 4 Tr./N.C. 5 Différence 6 Retour 7 Cont. J-7 8 Références

1 2 3 4 5 6 7 8 Impression F11

1. Sélection du client, date de livraison et remarque particulière
2. Encodage de la commande
3. Encodage d'un gâteau
4. Encodage non conforme
5. Encodage différence de livraison
6. Encodage rebut
7. Contrôle par rapport à la semaine précédente
8. Référence externe de commande
9. Date de livraison (fixée par défaut par le Début Jour)
10. Introduire le code du client
11. N° attribué par le programme
12. Sélection du client à encoder
13. Impression du planning d'appel
14. Remarque générale (Début Jour)
15. Remarque pour cette commande uniquement



Prise de commande

Enc. : 31/12/1799 à :00:00

Table Client Oui OUI

-> Cde Std. OUI

Date Livraison: 09/01/2019 Code Client: 90210 N° Commande: Eghezée prévision 14812 Encodage: Qte en plus 5

Code	Description....	Qte C.	Qte NC	P net	Total	6 Comment
00000000	GD CARRE BLANC	B	A 2,00	2,300	4,60	C
00000001	PETIT CARRÉ BLANC		11,00	1,700	18,70	
00000003	PT INTÉGRAL		101,00	1,750	176,75	
			4			
		0,00	114,00			

Produit Description Coupé N.Coupé

ou Code **1** **2** **3**

Emb.: 0,0 0 200,05 **8**

15 1 Date 2 Commande 3 Gateaux 4 Tr./N.C. 5 Différence 6 Retour 7 Z Cont. J-7 8 Références

Impression F11

1. Introduire le code produit ou :
 - i. *+lettre = Recherche alphabétique de l'article
 - ii. - saisie par menu déroulant
 - iii. - XXX/ saisie par menu déroulant avec filtre
2. Quantité coupé
3. Quantité non coupé
4. Table d'affichage et de correction
5. Encode des quantités en +
6. Pour ajouter un commentaire sur cet article
7. Reprendre une commande d'une autre date
8. Valider la commande
 - I. O = Oui
 - II. N = Abandon de la commande (pas de modification enregistrée)
9. Bouton de suppression de la commande affichée. ATTENTION celle-ci sera définitivement supprimée)
 - A. Modification de la quantité non coupé
 - B. Modification de la quantité coupé
 - C. Ajout d'un commentaire



A

Produit	Description	Coupe	N.Coupe
00900005	GÂTEAU GLACE 8P		10,0

Date Livraison: 23/10/2016 | Code Client: 01667 | N° Commande: 3513

Dr. Olivier Cugnet

Produit	Qty	Commentaire Gateaux	Prix Brut	Prix	Valeur

Quantité: 1 | Bon anniversaire Mathéon (7 Ans) | Photo d'un chien | Prix Brut: 5

Produit: 00900005 | Famille: 1 GLACES

Emb.: 0,0

1 Date | 2 Commande | 3 Gateaux | 4 Tr./N.C. | 5 Différence | 6 Retour | 7 Cont. J-7 | 8 Références

1. Introduire la quantité
 2. Référence au dernier produit encodé
 3. Description Libre
 4. On choisit la famille
 5. Prix Brut hors remise (famille)
- A.** Remarque sur gâteau codifié
- Dans l'exemple nous encodons (onglet Commande) un GATEAU GLACE (prix à la personne dans notre fichier) pour 10 personnes ensuite Clic sur onglet Gâteaux, pas d'introduction d'une Quantité et dans la zone description nous décrivons le gâteau

B. Gâteau entièrement libre

Il faut respecter l'ordre suivant :

1. Introduire le quantité
2. Description Libre
3. On choisit la famille
4. Prix Brut hors remise (famille)

B

Quantité: 1,00 | Gateau Moka Crème pâtissière 12 personnes, déco 'Reine des neiges', Bon anniversaire Juliettes 5 ans | Prix Brut: 125,00

Produit: | Famille: 1 GRANDS GATEAUX

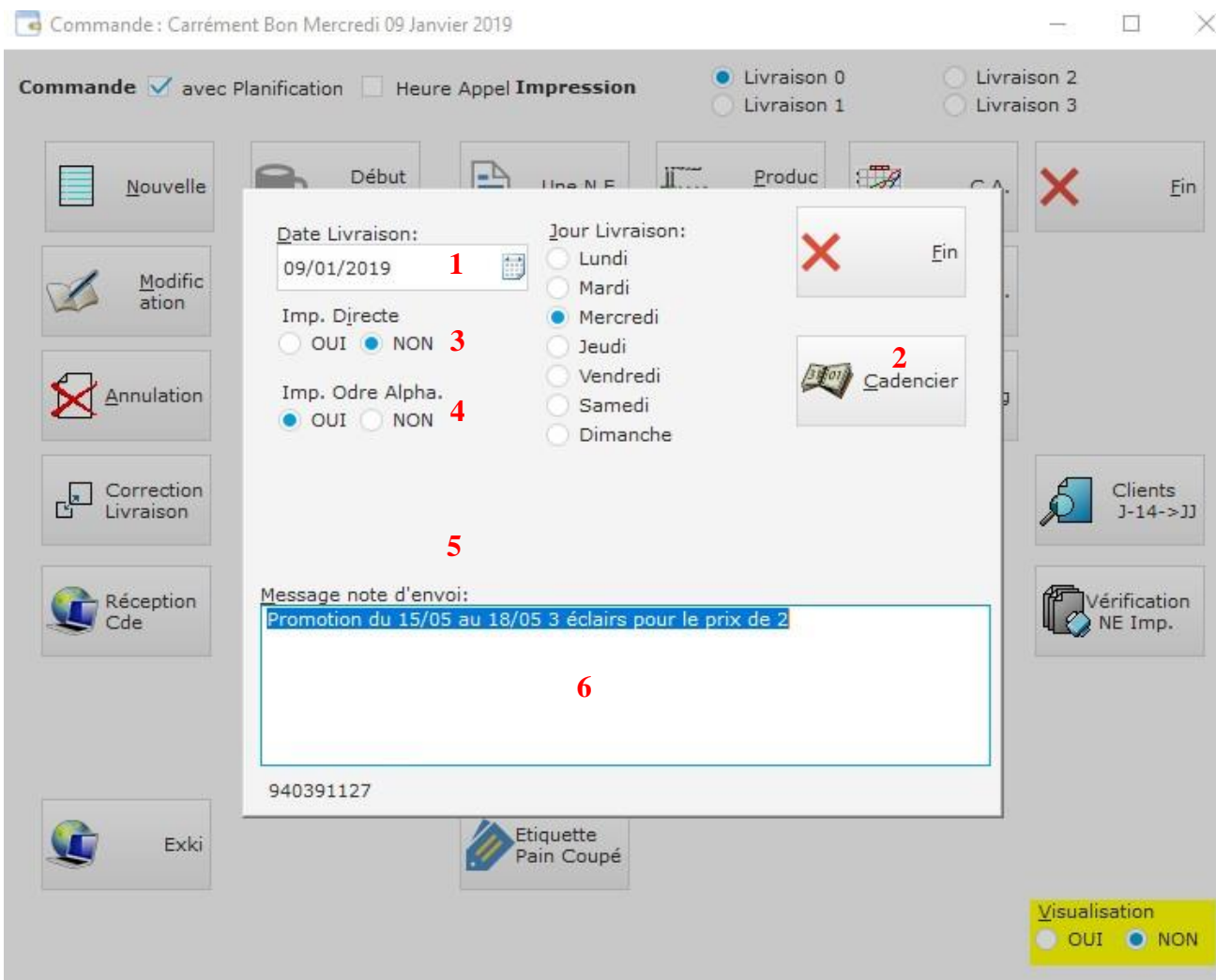

Paramètres par défaut de la prise de commande

1. Date de livraison par défaut
2. Cadencier : Transforme les commandes standards des clients en commandes à livrer et produire
3. Impression directe si oui impression de la note d'envoi après chaque commande
4. Aperçu du résumé des commandes dans l'ordre alphabétique des clients ou par n° de code
5. Si la date de livraison est un jour férié, cela permet d'appliquer le planning des tournées prévu pour jour férie A B C D
6. Remarque qui figure su l'ensemble des notes d'envoi