

Aurore

solution de gestion pour l'Artisan
Boulangier-Pâtissier et l'Industrie

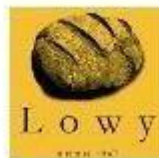

Commande





Aurore Commande

Vous saisissez et enregistrez les commandes de vos clients, établissez le planning de production avec le calcul des pâtes et l'impression de la recette. Le jour de la livraison, vous éditez vos bons de livraison et enregistrez les retours, les différences de livraison et les non-conformes.

Vous avez la possibilité de créer des « commandes types » que vous injectez d'un simple clic, vous gérez 5 tarifs par article avec 6 catégories de remise client et de prix spéciaux.

D'un simple clic, vous produisez vos factures au format papier ou électronique (e-Facture, EDI).

Avec **Aurore Picking** la planification des tournées de livraison est facilitée. La reconnaissance vocale de Windows dicte les produits à mettre en bac sur base des commandes et l'organisation des tournées.

Grâce à **Aurore Comptabilité Clients** le suivi des paiements de vos clients devient un jeu d'enfant. Sur base de vos notes d'envoi et du paiement encodé dans votre livre de caisse, vous avez toujours une situation à jour de vos clients.

L'intégration automatique des commandes de la grande distribution telle que Delhaize, Carrefour est possible grâce à notre plateforme EDI développée en partenariat avec Babelway.

Les commandes de vos magasins enregistrées sur la caisse **Aurore Magasin** sont reprises automatiquement dans **Aurore Commande**.

Une plateforme Web **Aurore Commande Web B2B**, permet à vos clients d'encoder leurs commandes, de consulter l'historique des commandes et corrections. Evidemment, ces encodages sont automatiquement consolidés par **Aurore Commande Back Office**.



Cloud



Intégré



Aurore Commande administre la relation commerciale avec vos clients. Quel que soit votre profil d'utilisation nous l'avons déjà rencontré. **Aurore Commande** gère le planning d'appel de vos clients, l'encodage des commandes, rebuts, différences de livraison ... De nombreuses fonctionnalités comme le cadencier, la reprise de commande, des remarques par commande et par article, la facturation papier ou électronique, des statistiques sous forme de liste ou de tableau croisé dynamique ...

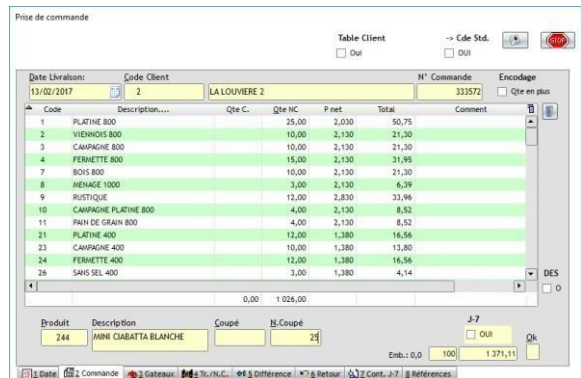
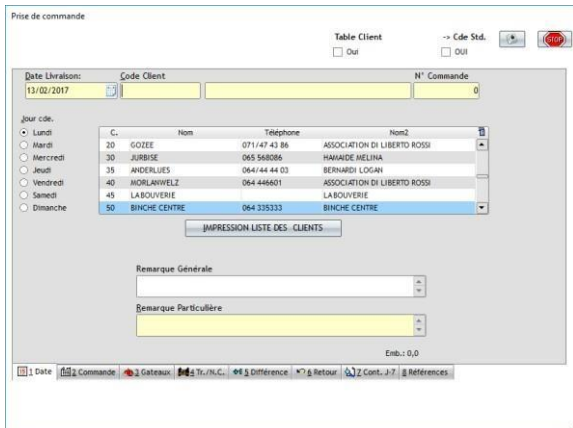

Aurore Commande propose une multitude de listes de production et de distribution. Des notes d'envoi et factures personnalisables. Une liaison dynamique avec Excel vous permet d'établir vos propres listes. Sur base des quantités commandées, **Aurore Commande** produit vos étiquettes commerciales et de traçabilité avec le calcul de la DLC.



PLATINE

www.boulangerie-thirion.com

Valeurs Nutritionnelles Par 100 Gr.	
Energie :	925 kJ / 221 Kcal 11 %
Protéines :	9.2 g 18 %
Sucres :	0.9 g 1 %
Lipides :	1.5 g 2.1 %
Lipides Saturés :	0.04 g 0.2 %
Fibres :	2 g 8 %
Sel :	0.05 g 0.3 %

Ingredients : Farine (Froment, Malt, Fleur de seigle, Soja) GLUTEN, SOJA, Eau, Beurre LAIT, Levure, Sel, Gluten (Froment) GLUTEN, Dextrose, Huile végétale, Emulsifiant : E472e

Allergènes(s) : Lait, Gluten, Soja
Trace(s) Allergène(s) : Sésame

Emballé le : voir date sur l'emballage
Conservation : à T° ambiante

Boulangerie-Pâtisserie THIRION - Rue de l'Industrie 17 - 7134 Reusaix - BE-0434.966.014 - 064/33 27 09

1

Aurore Solution
Rue Chant des Oiseaux, 9
1470 Baisy-Thy

NOTE D'ENVOI N° 64109/1
du 15/12/2016 N° client 98

Commande N° 00038942 du 15/12/2016

E AM	Produit	Code Produit	Description	Qte Cde	Qte Conf.	Bac	NB Bac	Palette	NB Pale
5400112804506	180450	75	MERINGUE Lot: 16121510500 D.L.C. : 15/01/2017	36,00	36,00	Bac EPS T	6	Euro Palette	1
2080950000000	181260	7	Catéatas Levain Lot: 16121520300 D.L.C. : 18/12/2016	128,00	128,00	Bac EPS 13	16	Euro Palette	1
2080940000000	180290	450	Potiron Seigle Levain Lot: 16121520320 D.L.C. : 18/12/2016	280,00	280,00	Bac EPS 13	35	Euro Palette	1
2080190000000	180220	500	Fine FLEUR d'épave Lot: 16121520430 D.L.C. : 18/12/2016	376,00	376,00	Bac EPS 18	47	Euro Palette	1

E AM	Code Produit	Description	Qte	Retour
8714548119002	99032/00	Bac EPS 13	51	
8714548110009	99031/00	Bac EPS 18	47	
8714548111006	99029/00	Bac EPS T	6	
5400111005652	5652	Euro Palette	4	

Aurore Commande dispose d'un puissant outil de statistiques sous forme de liste ou de tableau croisé dynamique. Par client, produit, client/produit, produit/client, rebut, différence de livraison ...

Statistique Produits Période du : 01/01/2016 au 31/12/2016

Période Départ : Janvier 2016 | Période Fin : Décembre 2016

Code Départ : | Code Fin : 50

CAHORS TVA : Oui

Taux de TVA : 0

Famille	Code	Description	Qte	Valeur
BOU	1	PLATINE 800	113 137,00	199 548,25
BOU	2	VIENNOIS 800	30 044,00	55 351,88
BOU	3	CAMPAGNE 800	59 725,00	112 948,30
BOU	4	FERRETTE 800	153 512,00	250 088,01
BOU	6	SANS SEL 800	1 489,00	3 203,15
BOU	7	BOIS 800	69 614,00	131 638,49
BOU	8	MENAGE 1000	20 392,00	36 715,65
BOU	9	RUSTIQUE	62 886,00	154 111,94
BOU	10	CAMPAGNE PLATINE 800	14 392,00	27 300,75
BOU	11	PAIN DE GRAIN 800	16 632,00	33 121,14
BOU	21	PLATINE 400	36 251,00	45 254,65
BOU	23	CAMPAGNE 400	25 634,00	33 030,43
BOU	24	FERRETTE 400	39 126,00	48 086,91
BOU	26	SANS SEL 400	1 764,00	2 425,52
Somme			1 388 644,53	





Rue de Birmingham 55
1080 Bruxelles
Birmingham straat 55
1080 Brussel
Té Général : 02/412 57 12
Té Commande: 02/412 57 11
Fax 02/412 57 27
<http://www.wellereoise.be> www.lowy.be

Note d'envoi n° 230044
Date 08/08/2011 N° client 10

MONNAIE
SUCCURSALE MONNAIE
Galerie du 25 Aout, 33
1000 BRUXELLES
Tel : 02/2173737

Code	Qt	Coupé	PAINS	Prix TVAC
100	3		GD GALETTE 800 g	
101	3		PT GALETTE 400 g	
104	4		GR CARRE A L'ANCIENNE 8	
105	4		PT CARRE A L'ANCIENNE 40	
106	22		PP GR CARRE 800 g	
107	15		PP PT CARRE 400 g	
108	2		GR PLATINE 800 g	
109	2		PT PLATINE 400 g	
110	18		GR CAMPAGNE 800 g	
111	15		PT CAMPAGNE 400 g	

Code	Qt	Coupé	PAINS	Prix TVAC
608	2		(K) ALSACIEN	
609	3		(K) CUMIN	
610	3		(K) TRESSE SUCRE	
611	3		(K) TRESSE PAVOT	
612	10		(K) COURONNE	
613	10		(K) BILLEKES	
237	12		CROISSANT CREME	
253	5		ECLAIR CHOCOLAT	
254	5		ECLAIR MOKA	
256	5		BOULE DE BERLIN	

22/10/2016

Liste Production AVEC recettes

PAGE: 1

Production du Samedi 22/10/2016 Atelier :

Code	Description	Poids Oru (Pièce) Kg	Qte	Pièce Kg	Pièce Cumul
00001	PAIN MI-BLANC				39,960 Kg
1000404	Farine mi-blanche	24,667		Kilo	
0900000	EAU	14,510		Litre	
6816	Sel cuisine iode VD 25kg	0,508		Kilo	
11251	SUMAX Plus 25kg	0,218		Kilo	
140	Levure fraiche 20 x 500 g	0,058		Kilo	
10002	Pain mi-blanc 250 gr	0,320	27	8,640	8,640
	0,005/Pièce Farine paysanne	0,135 Kilo	27/Pièce (s)		8,775
10003	Pain mi-blanc 500 gr	0,630	33	20,790	29,430
10004	Pain mi-blanc kilo	1,230	6	7,380	36,810
10649	Pain montagnard	0,630	3	1,890	38,700
10659	Pain Vaudois	0,630	2	1,260	39,960



Cloud



Intégré



Grace à **Aurore Comptabilité Clients** le suivi des paiements de vos clients devient un jeu d'enfant. Sur base de vos notes d'envoi et du paiement encodé dans votre livre de caisse, vous avez toujours une situation à jour de vos clients dont vous réclamez le paiement à la livraison. Lors de la prise de commande, le programme affiche le solde dû par votre client et vous pouvez immédiatement réclamer ce montant.

Les factures produites par la gestion commerciale sont comptabilisées. Après l'encodage de vos financiers, vous disposez d'une situation de vos clients et vous pouvez immédiatement sortir vos rappels.

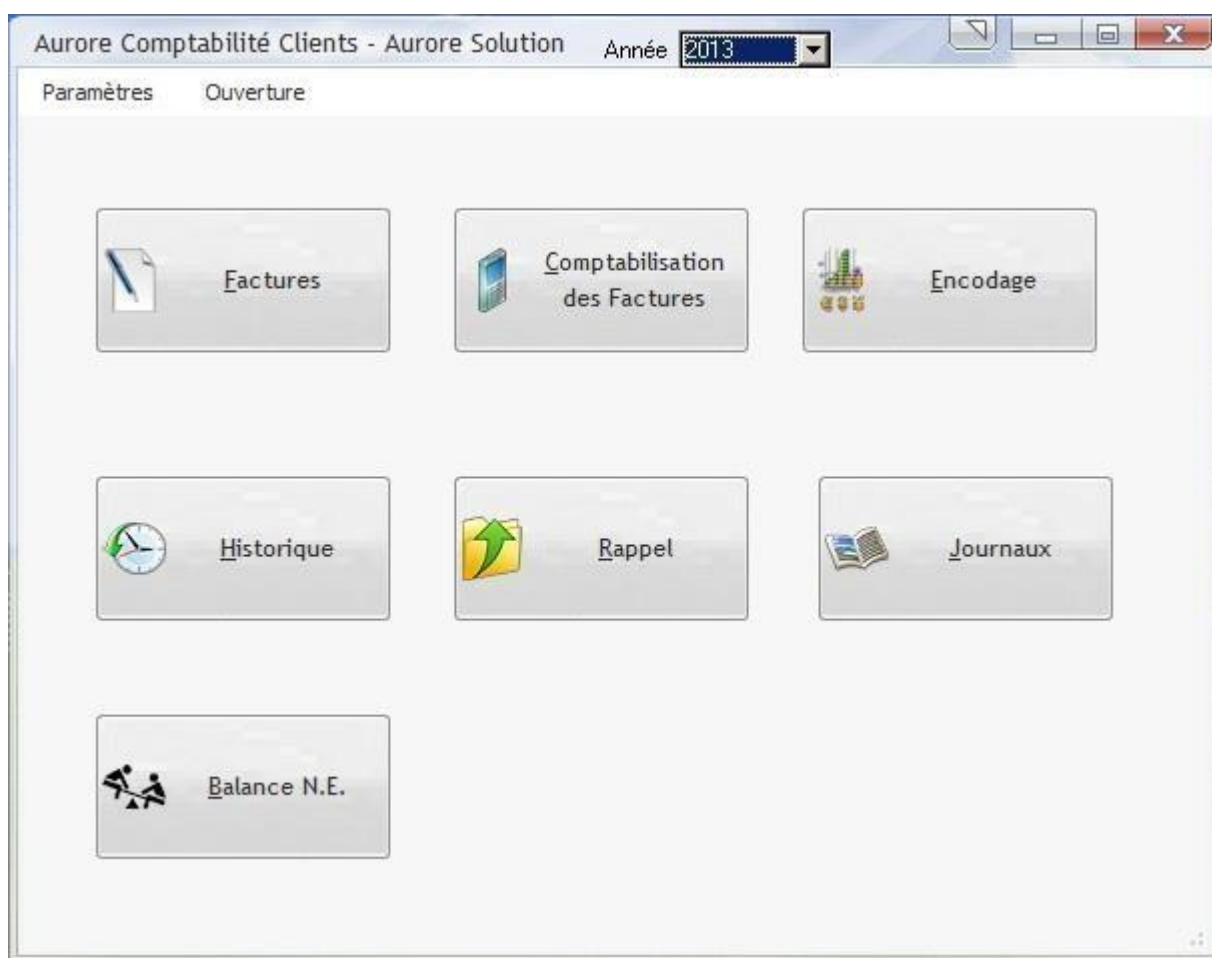

1. Factures : Visualisation des factures produites par la gestion commerciale.
2. Comptabilisation des factures.
3. Encodage : OD ouverture, journal de caisse, banque.
4. Historique : Balance clients, historique, lettrage.
5. Rappel : Edition automatique des rappels clients.
6. Journaux : Impression de votre journal de caisse pour votre comptable.
7. Balance N.E. : Gestion du paiement des notes d'envoi avant facturation.



Cloud



Intégré



Encodage d'un paiement client



Encodage Financier

Journal CAISSE Date Ecriture 17/04/2013 N° Document 11 Solde 52,54

Journal	Date Document	Code Tiers	Nr Document	Commentaire	Montant	Lettrage
CAISSE	17/04/2013	15	11	Note d'envoi du 02/03/2013	12,80	0
CAISSE	17/04/2013	705	11	Facture n° 82 du 31/01/2013	1.839,23	228

Code Tiers: 276 Client démo n° 276

Date N.E. Début: 5/03/2013 Date N.E. Fin: 5/03/2013

Valeur N.E.: 0,00 Période N.E.: 201303

N° N.E.: 32221

N° Facture:

Montant: 28,04

Commentaire: Note d'envoi du 05/03/2013

Lettrage: 0

+ (Crédit - Paiement Client)
- (Débit - Facture Client)
- (Débit - Paiement Fournisseur)

Somme 1.852,03 Solde 1.904,57

Encodage du paiement d'une note d'envoi avec recherche sur base de son n°, de la date, de sa valeur.

Encodage du paiement d'une facture avec recherche sur base de son n°, de sa valeur.

Historique - Non Lettré

11 Client démo n° 11 065/972152

Journal	Code Tiers	Date Document	Debit	Credit	Nr Document	A Lettré	Date Echéance	No Lettrage	
CAISSE	11	13/04/2013	0,00	50,00	1	-1.219,36	13/04/2013	206	Paiement par
CAISSE	11	13/04/2013	0,00	12,25	1	-12,25	13/04/2013	0	Note d'envoi
OUIVER	11	1/04/2013	500,00	0,00	1	500,00	1/04/2013	0	Solde au 31 0
CAISSE	11	13/04/2013	0,00	500,00	3	-500,00	13/04/2013	0	
CAISSE	11	13/04/2013	0,00	500,00	4	-500,00	13/04/2013	0	
CAISSE	11	13/04/2013	0,00	479,47	5	-479,47	13/04/2013	0	Facture du 2
CAISSE	11	15/04/2013	0,00	20,00	8	-20,00	15/04/2013	0	Paiement par
FACTURE	11	28/02/2013	479,47	0,00	104	479,47	28/02/2013	0	Note d'envoi
FACTURE	11	31/03/2013	454,98	0,00	193	454,98	31/03/2013	0	Note d'envoi
FACTURE	11	31/01/2013	483,07	0,00	23	483,07	31/01/2013	0	Note d'envoi

Somme 1.917,52 1.561,72 -813,56





Gestion intelligente des rappels de paiement par catégorie clients, avec la possibilité de choisir les mouvements qui doivent figurer sur le rappel.

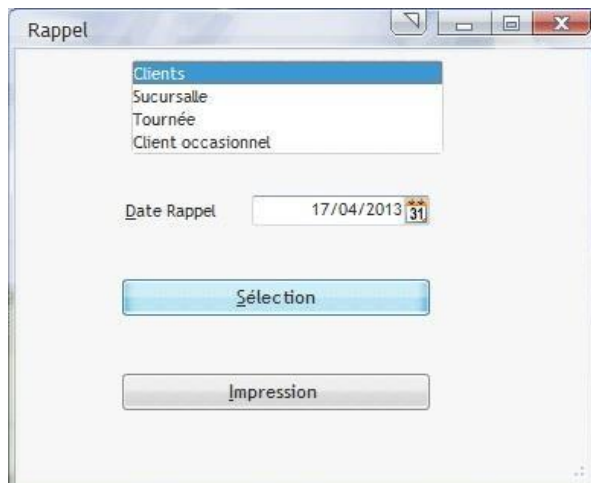

Rappel

12 Client démo n° 12

Sel.	Journal	Code Tiers	Date Document	Debit	Credit	Nr Document	A Lettré	Date Echéance	Mois Réf
<input checked="" type="checkbox"/>	OUVER	12	1/04/2013	1.250,25	0,00	1	1.250,25	1/04/2013	Solde au 31 0
<input checked="" type="checkbox"/>	CAISSE	12	13/04/2013	0,00	500,00	3	-500,00	13/04/2013	
<input checked="" type="checkbox"/>	FACTURE	12	28/02/2013	33,60	0,00	105	33,60	28/02/2013	Note d'envoi
<input checked="" type="checkbox"/>	FACTURE	12	31/03/2013	120,80	0,00	194	120,80	31/03/2013	Note d'envoi
<input checked="" type="checkbox"/>	FACTURE	12	31/01/2013	82,60	0,00	24	82,60	31/01/2013	Note d'envoi
Somme				1.487,25	500,00		987,25		

Rappel de paiement :

Cher client,

Sauf erreur de notre part, le paiement des factures échues mentionnées ci-dessous ne nous est pas encore parvenu. Veuillez en effectuer le versement à votre plus prompte convenance au compte DEXIA
XXXXXXXXXXXXXXXXXXXX.

Il n'a pas été tenu compte des paiements qui nous seraient parvenus après la date de clôture du présent extrait.

Journal	Date Document	Debit	Credit	Nr Document	Date Echéance	Commentaire
OUVER	01/04/2013	1.250,25	0,00	1	01/04/2013	Solde au 31 03 2012
CAISSE	13/04/2013	0,00	500,00	3	13/04/2013	
FACTURE	28/02/2013	33,60	0,00	105	28/02/2013	Note d'envoi du 01/02/2013 au 28/02/2013
FACTURE	31/03/2013	120,80	0,00	194	31/03/2013	Note d'envoi du 01/03/2013 au 31/03/2013
FACTURE	31/01/2013	82,60	0,00	24	31/01/2013	Note d'envoi du 01/01/2013 au 31/01/2013
		1.487,25	500,00			

Solde à payer 987,25 €



Cloud



Intégré



Notre portail de commande est une application personnalisable qui vous permet de bénéficier d'une solution pour vos clients en quelques heures.

Aurore Commande Web B2B permet à vos clients :

- d'encoder leurs commandes, d'introduire une commande récurrente.
- de consulter l'historique des commandes avec leurs corrections.
d'introduire une différence de livraison.
- de consulter les factures.
- de consulter la galerie photos des produits.
- d'imprimer un tarif 'prix de vente conseillé'.

Bonjour Client Démonstration

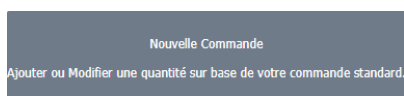
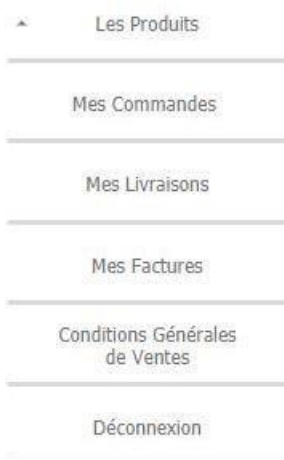

Nouvelle Commande : Pour introduire une nouvelle commande, ajouter ou modifier une quantité sur base de votre commande standard.



Modifier une Commande : Pour modifier une Commande déjà commencée.

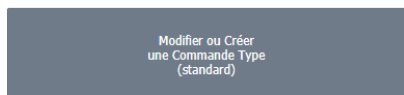

Commande Type (standard) : Création d'une commande Type (standard). Celle-ci vous servira de canevas lors de la création d'une nouvelle commande.

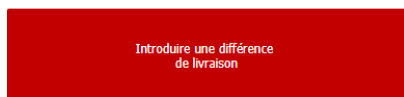

Différence de Livraison : Introduire une différence constatée entre votre note d'envoi et la livraison.



Cloud



Intégré



Saisissez votre N° Client

 Saisissez votre mot de passe

Aurore Commande Web B2B gère la date et l'heure limite à laquelle la commande doit être introduite par votre client.

Jour Commande	Jour Livraison	Heure Limite
Lundi	Jeudi	15H00
Mardi	Vendredi	15H00
Mercredi	Vendredi	15H00
Jeudi	Lundi	09H00
Vendredi	Mardi	09H00
Samedi	Mercredi	09H00

Quantité sur base Commande type

jeudi 08/10/2020

Validation AVANT : 20 h 00

Code Référence	Quantité	Description	Commentaire
100	5	TRADITION : Burger	L'encodage des commandes est facilité grâce à un interface utilisateur clair et efficace. Sur base de l'historique des 40 dernières commandes votre client peut générer une nouvelle commande et ensuite la personnalisée. Un commentaire peut être ajouté à chaque articles.
105		TRADITION : Baguettes 230g	
110	12	TRADITION : Baguettes 230g anciennes	
115		TRADITION : Pains 400g	
120		TRADITION : Croissant	
125		TRADITION : Petit pain 180 g cuit	
200	9	CAMPAGNE : Tourte 2Kg	
205		CAMPAGNE : Pains 400g	
210	3	CAMPAGNE : Boules 400g	
215		CAMPAGNE : Batards 400g	
220		CAMPAGNE : Batards 800g	
225	5	CAMPAGNE : Boule 800g	
230		CAMPAGNE : Moulé 800g	
235		CAMPAGNE : Pavé 1,5 kg	

Parfaitement intégré, un module back office assure l'intégration des commandes Web dans **Aurore Commande**.

Aurore Commande B2B Web: Back Office

Maintenance

Serveur B2B Web	Commande(s) B2B	Standard(s) B2B Web	Différence(s) B2B Web	Commande(s) Aurore	Facture(s) PDF Aurore
1 Client(s)	0 Injectée(s) 0 Reçue(s) 0 A Injecter	16 Ligne(s)	0 Injectée(s) 0 Reçue(s) 0 A Injecter		

Date Injection: 08/10/2020

Date: 04/10/2020 Année: 2020

